

Guide
de première connexion

ESPACE ADHÉRENT
TNS

MBTP

1.1. A savoir

L' **espace adhérent particulier** permet d'effectuer les principales démarches administratives **en ligne**, de manière sécurisée, en toute autonomie et à tout instant.

Navigateurs Internet

Il est recommandé d'utiliser les **navigateurs Chrome ou Mozilla** pour se connecter aux espaces adhérents.

Appareils : ordinateur et tablette

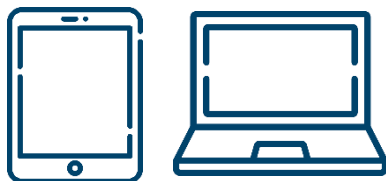

L'espace adhérent s'adapte à l'affichage **sur ordinateur et sur tablette**.

Accédez à votre espace avec ce lien : <https://assure.mutuelle-mbtp.com/login>

Ou depuis le site MBTP : <https://www.mutuelle-mbtp.com/espace-adherent-particulier/>

1.2. Activation de l'espace adhérent

- 1 Cliquez sur le bouton « première connexion »

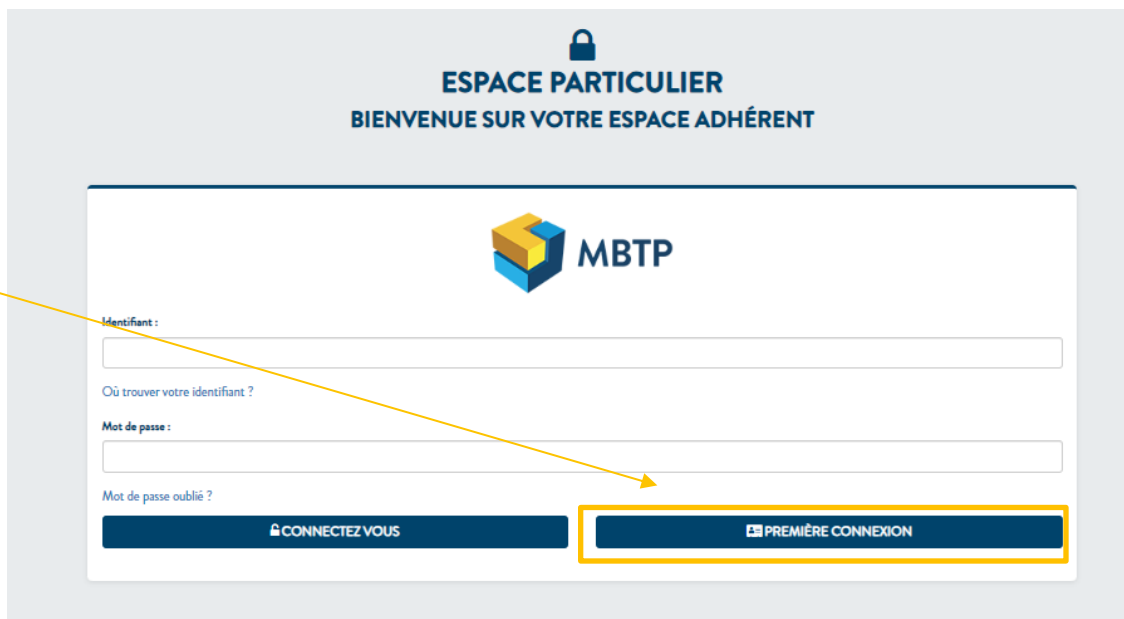

- 2 Cliquez sur le bouton « J'ai déjà mon identifiant » si vous le connaissez. Votre identifiant est votre numéro d'adhérent inscrit sur votre carte de tiers-payant. Il se compose de 8 chiffres.

Désormais votre espace adhérent est commun à l'ensemble de votre foyer. Les ayants-droit (conjoint et enfants) doivent se connecter avec le numéro d'adhérent de l'assuré·e principal·e

1.2. Activation de l'espace adhérent

- 3 Renseignez les champs demandés
Puis cliquez sur le bouton « valider »

N° d'adhérent à 8 chiffres

Adresse email ou numéro de téléphone utile pour recevoir le code de confirmation à l'étape suivante.

MBTP
ESPACE PARTICULIER
BIENVENUE SUR VOTRE ESPACE ADHÉRENT

Accédez à votre Espace Santé Assuré

Votre Identifiant*

Votre Email ou N° Tel portable (Mentionné lors de l'inscription)

a4nf3

Vérification du texte *

Je n'arrive pas à m'identifier

[*] Champs obligatoires

Annuler Valider

1.2. Activation de l'espace adhérent

4 Afin de garantir la sécurité de vos données et la création de votre compte, vous recevrez par mail ou par sms (en fonction de l'information délivrée) un code à inscrire.

Vous pouvez générer un nouveau code si nécessaire

Cliquez sur le bouton valider

MBTP
ESPACE PARTICULIER
BIENVENUE SUR VOTRE ESPACE ADHÉRENT

Accédez à votre Espace Santé Assuré

Activer votre compte par code Email à usage unique

Entrez le code confirmation reçu

Code personnel

✓ Générer un nouveau code

✓ Valider

Objet de l'email reçu: [ACTIVER VOTRE ESPACE PAR CODE EMAIL](#)

Adresse mail de réception : noreply@mutuelle-mbtp.com

Ce code est valide 5 minutes.

1.2. Activation de l'espace adhérent

5

Confirmez votre adresse mail, déterminez un mot de passe, confirmez-le et cliquez sur le bouton « valider »

Règles mot de passe :

10 caractères avec au moins :

- 1 majuscule (accent non autorisé)
- 1 minuscule (accent non autorisé)
- 1 caractère spécial
- 1 chiffre

Pour activer votre compte, veuillez saisir les informations ci-dessous.

Vos données personnelles

Identifiant *

Téléphone

Adresse e-mail *

Confirmation adresse e-mail *

Définition du mot de passe

Mot de passe *

Confirmation mot de passe *

Votre mot de passe doit comporter dix caractères minimum.

Le nouveau Mot de passe doit être comporter un minimum 3 des 4 catégories de caractères (majuscules, minuscules, chiffres et caractères spéciaux) et obligatoirement un chiffre et un caractère spécial.

[*] champs obligatoires

Option de mise en ligne de vos courriers

Bénéficiez des avantages qu'offrent la réception de vos documents en ligne :

Pratique :
Un e-mail vous informe dès la mise en ligne d'un nouveau document sur votre espace personnel. Ces derniers sont consultables 24h/24 et 7j/7. De plus, pas de risque d'égarer vos documents, ni de perdre du temps dans la recherche de ces derniers, tout est accessible en ligne. Vous avez aussi la possibilité de les enregistrer sur le support de votre choix, ainsi que de les imprimer.

Sécurisé :
Vos documents sont identiques aux documents papier correspondant et ont la même valeur juridique, le bénéfice d'un archivage en plus.

Ecologique :
Vous faites un geste pour l'environnement et la préservation des forêts.

Gratuit :
Vous ne payez aucun frais supplémentaire.

Réversible :
Vous pouvez choisir à tout moment de revenir aux documents « papier ».

Je souhaite recevoir les courriers inhérents à la gestion de mon contrat par*

Courrier Mail SMS

✕ Annuler Valider

Choisissez le mode de réception des informations relatives à votre contrat

1.2. Activation de l'espace adhérent

6

Votre espace est désormais activé.

Renseignez votre numéro d'adhérent à 8 chiffres et votre mot de passe puis cliquez sur le bouton « connectez-vous » pour bénéficier des services proposés.

1.2.2 Activation de l'espace adhérent | sans identifiant

1

Si vous ne connaissez pas votre identifiant, cliquez sur « [Je n'ai pas encore reçu mon identifiant](#) » puis remplissez les champs demandés et cliquez sur « [valider](#) ».

Accédez à votre Espace Santé Assuré

Votre Email ou N° Tel portable (Mentionné lors de l'inscription)

Date de naissance *

37k84

Vérification du texte *

37k84

Je n'arrive pas à m'identifier

[*] Champs obligatoires

Annuler Valider

1.2.2 Activation de l'espace adhérent | sans identifiant

2

Votre identifiant apparaîtra dans la case prévue à cet effet.

Pensez à le noter.
Il apparaîtra en haut à droite de votre carte de tiers-payant également.

Remplissez les champs demandés, choisissez votre mode de communication préféré et cliquez sur « valider »

Pour activer votre compte, veuillez saisir les informations ci-dessous.

Vos données personnelles

Identifiant *

Téléphone

Adresse e-mail *

Confirmation adresse e-mail *

Définition du mot de passe

Mot de passe *

Confirmation mot de passe *

Votre mot de passe doit comporter 10 caractères minimum.

Le nouveau mot de passe doit comporter un minimum 3 des 4 catégories de caractères (majuscules, minuscules, chiffres et caractères spéciaux) et obligatoirement un chiffre et un caractère spécial.

[*] Champs obligatoires

Option de mise en ligne de vos courriers

Bénéficiez des avantages qu'offrent la réception de vos documents en ligne :

Pratique :
Un e-mail vous informe dès la mise en ligne d'un nouveau document sur votre espace personnel. Ces derniers sont consultables 24h/24 et 7j/7. De plus, pas de risque d'égarer vos documents, ni de perdre du temps dans la recherche de ces derniers, tout est accessible en ligne. Vous avez aussi la possibilité de les enregistrer sur le support de votre choix, ainsi que de les imprimer.

Sécurisé :
Vos documents sont identiques aux documents papier correspondant et ont la même valeur juridique, le bénéfice d'un archivage en plus.

Ecologique :
Vous faites un geste pour l'environnement et la préservation des forêts.

Gratuit :
Vous ne payez aucun frais supplémentaire.

Réversible :
Vous pouvez choisir à tout moment de revenir aux documents « papier ».

Je souhaite recevoir les courriers inhérents à la gestion de mon contrat par*

Courrier Mail SMS

✕ Annuler Valider

1.3. Première connexion

Lors de votre 1^{ère} connexion, vous accédez aux conditions générales d'utilisation de votre espace.

Nous vous invitons à en prendre connaissance, cocher les cases correspondantes et les accepter.

Vous pouvez les télécharger si vous le souhaitez.

The main content area features a large heading: "Veuillez parcourir tout le document pour accepter les conditions générales." Below this is a document viewer interface. The viewer shows a document with two pages, labeled "1" and "2". The right side of the viewer displays the MBTP logo and the title "Protection des données personnelles de la Mutuelle MBTP". The text below the title reads: "Le traitement des données personnelles, parfois sensibles, et le respect de votre vie privée ont toujours été au cœur des métiers et au centre des attentions de la mutuelle MBTP. Aussi, MBTP s'engage à respecter la législation en vigueur en matière de protection de la vie privée et des données personnelles et, en particulier, le règlement européen sur la protection des données personnelles (RGPD). Le respect de l'utilisation de vos données fait partie de l'ADN de la mutuelle MBTP à ce titre :"

- nous ne commercialisons pas vos données ;
- nous hébergeons vos données dans l'Union Européenne ;
- nous protégeons vos données en assurant leur confidentialité ;
- nous ne recueillons que les données nécessaires ;
- nous avons nommé un DPO – Data Protection Officer ;
- nous mettons à jour notre registre des traitements ;
- nous sensibilisons nos collaborateurs au RGPD ;
- nous actualisons nos contrats avec nos clients, nos fournisseurs et nos sous-traitants.

At the bottom of the document viewer, there are two checkboxes with corresponding text:

- Je reconnais que j'ai entièrement pris connaissance des Conditions Générales d'Utilisation et que je les accepte.
- Je déclare avoir pris connaissance des informations visées ci-dessus et consens de manière expresse à la collecte et au traitement de mes données de santé pour les finalités ci-avant exposées de réponse à mes demandes de prise en charge et d'analyses de mes devis médicaux et plus généralement de mise en œuvre des garanties de mon contrat et accepte que mes données de santé soient transmises aux destinataires visés.

At the bottom of the page, there are three buttons: "Télécharger les CGU" (with a download icon), "Refuser" (with an 'X' icon), and "J'accepte" (with a checkmark icon). A yellow arrow points to the "J'accepte" button.